



QRコードを読み取ります



任意のメールアドレスと  
パスワードを作成してください



メール宛に届くセキュリティコード  
を入力してください



該当するOS版のアプリを  
取得してください



アプリをインストール  
してください

# 初期設定 (アプリ起動)



アプリを起動してください



メールアドレスとパスワードで  
ログインをしてください

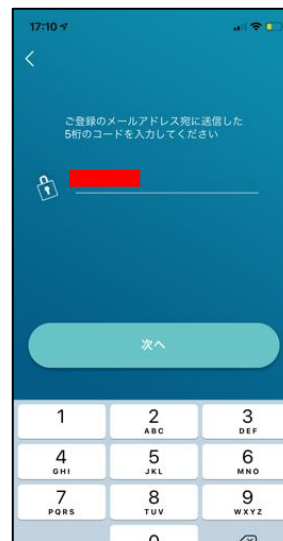

登録したメールアドレス宛に届く  
セキュリティコードを入力してください

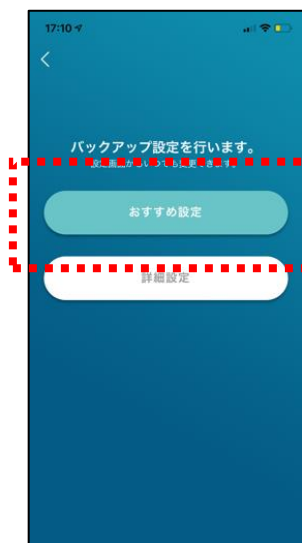

おすすめ設定を選択

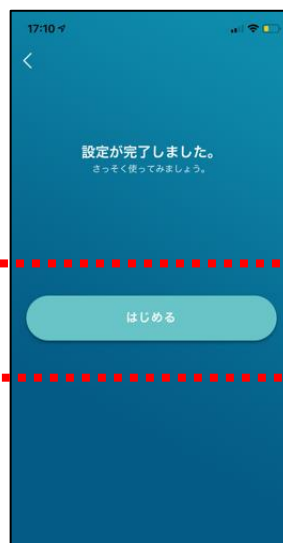

はじめるを選択

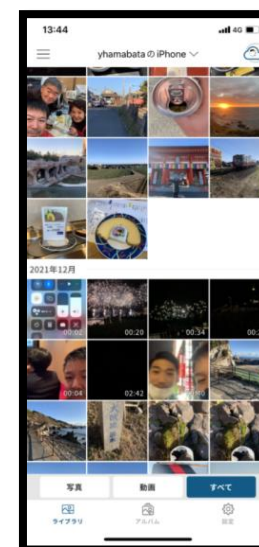

初期設定が完了です

# デフォルトはWifi接続時のみバックアップします

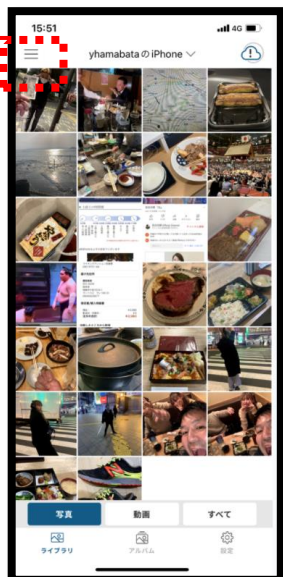

画面左上の3本線をタップ



設定・アカウントをタップ



バックアップ設定をタップ



デフォルトでは、  
動画のバックアップは  
オフになっています

“Wifi接続時のみバックアップ”が  
緑色であればOK

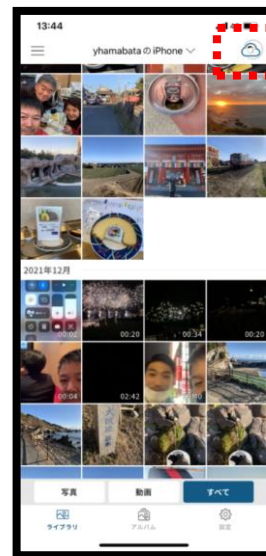

Wifi接続時のみバックアップが開始されます  
画面右上の雲形のアイコンの中で矢印が  
動いていればバックアップ取得中

# バックアップ方法～Wifi接続時以外のバックアップ～

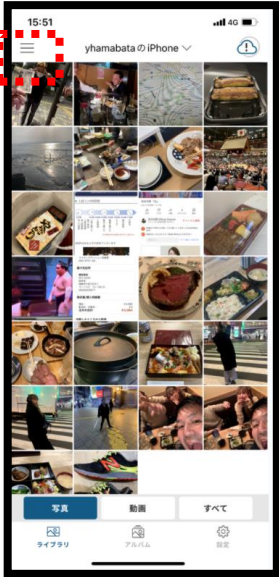

画面左上の3本線をタップ



設定・アカウントをタップ



バックアップ設定をタップ



デフォルトでは、  
動画のバックアップは  
オフになっています

“Wifi接続時のみバックアップ”をタップしてボタンが白色であれば設定完了



画面上部を下へスワイプ

“アプリ立上げ”もしくは画面上部を下へスワイプします

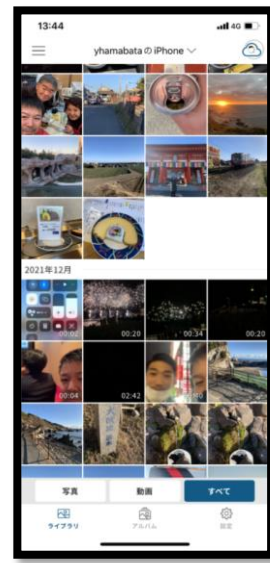

バックアップが開始されます

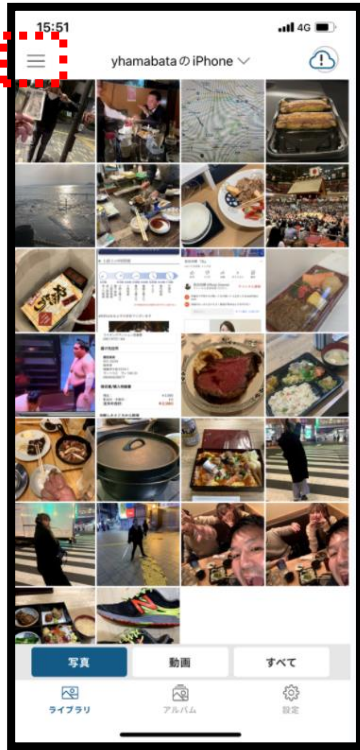

画面左上の3本線をタップ



設定・アカウントをタップ



バックアップ設定をタップ

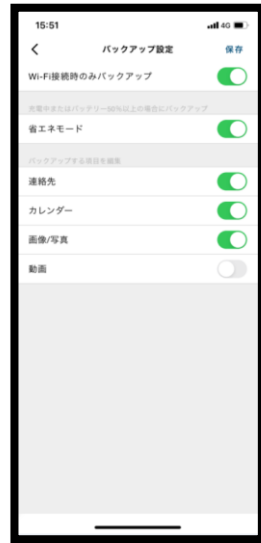

バックアップしたい項目  
“写真・動画・カレンダー”などを  
ONにしてください

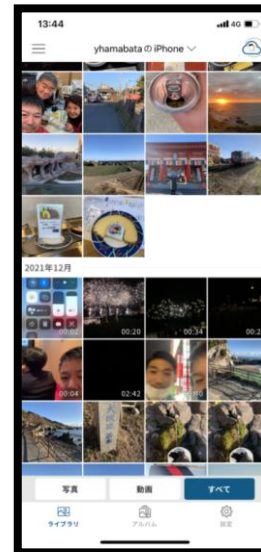

バックアップを  
開始してください

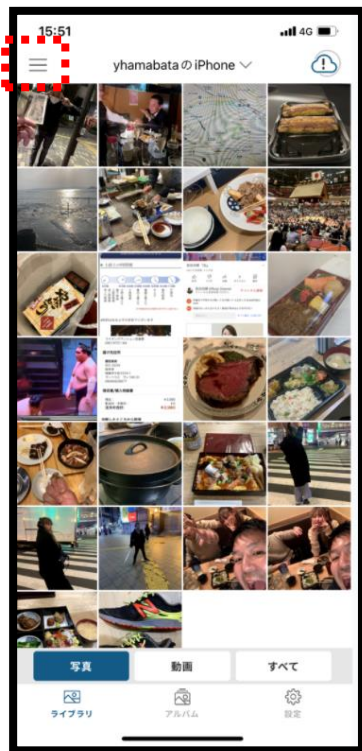

画面左上の3本線をタップ

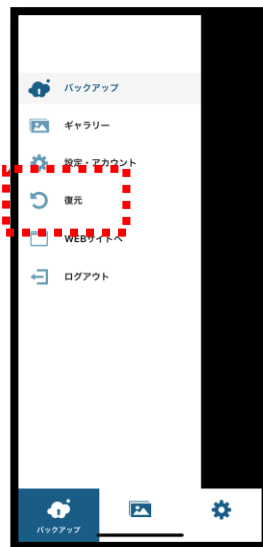

復元をタップ

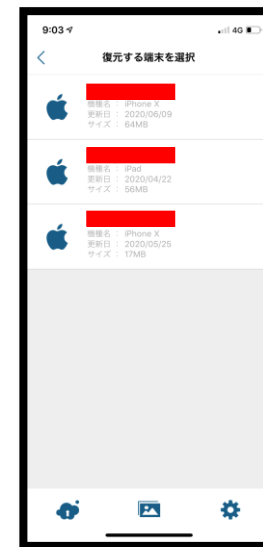

復元したい端末を選択してください



復元したいデータを選択してください

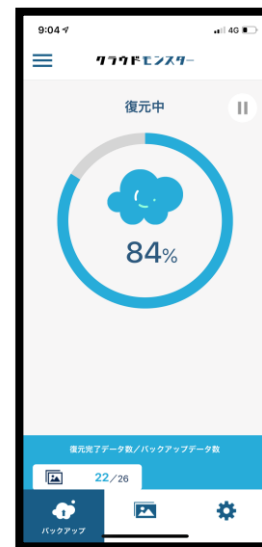

復元が開始されます

# 写真/動画をダウンロードおよび削除する方法

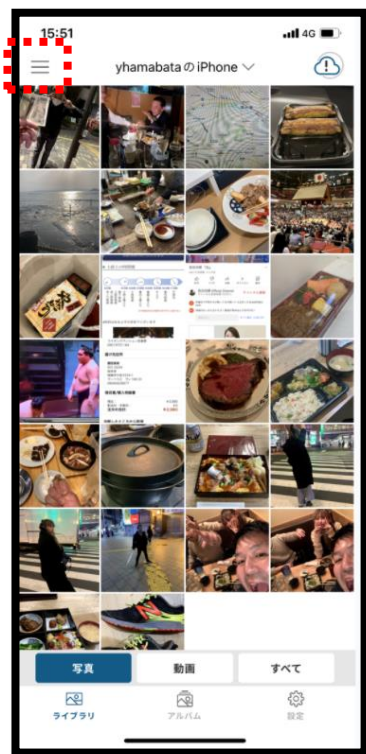

画面左上の3本線をタップ



“WEBサイトへ”をタップ

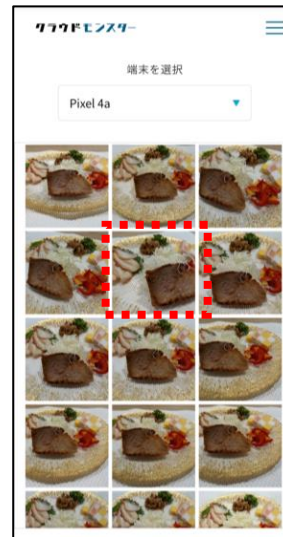

対象となるデータをタップ

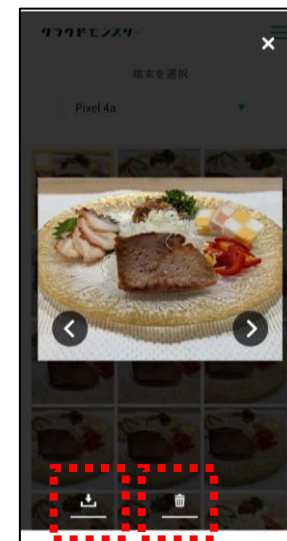

ダウンロード

削除

# バックアップデータを端末ごと削除する方法

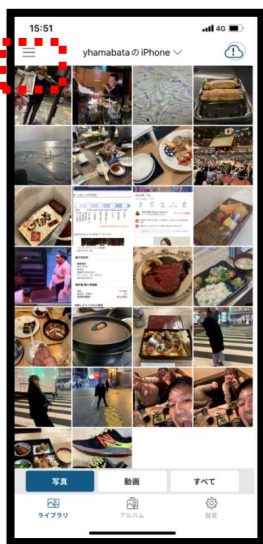

画面左上の3本線をタップ



“WEBサイトへ”をタップ

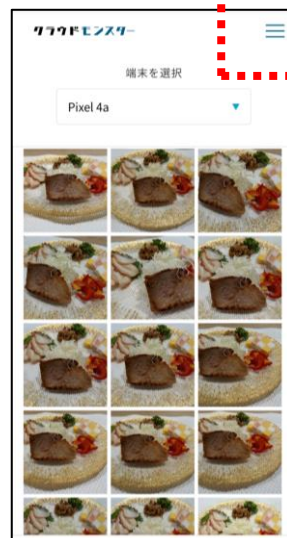

画面右上の3本線をタップ



メールアドレスの右側の下矢印をタップ



「端末設定」を  
タップしてください



削除したい端末を  
選択してください



“端末を削除する”をタップ

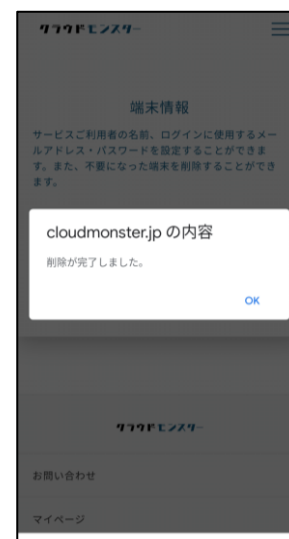

削除が完了しました



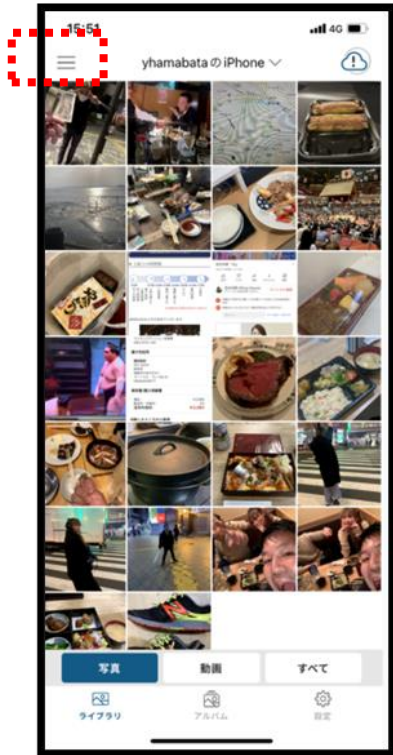

画面左上の3本線をタップ



“設定・アカウント”をタップ



“アカウント情報”をタップ



キーコードが表示されています

# キーコード変更 (決済方法の変更時など)

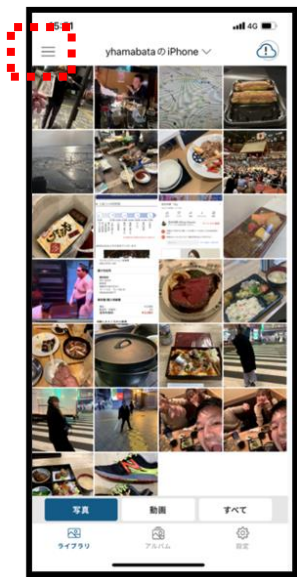

画面左上の3本線をタップ

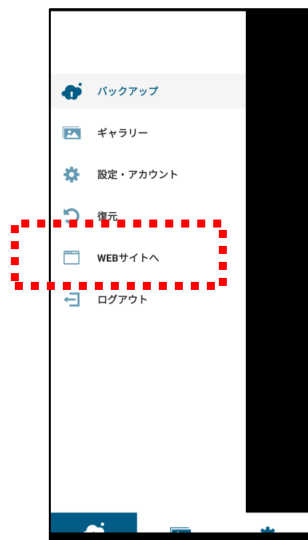

「WEBサイトへ」をタップ

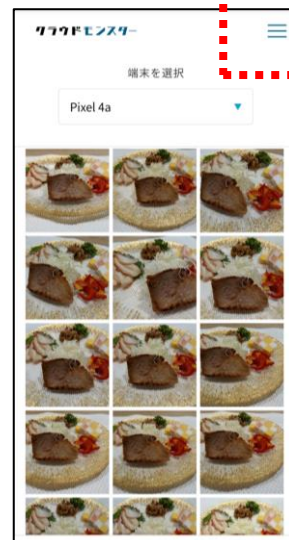

画面右上の3本線をタップ



メールアドレスの右側の下矢印をタップ



「アカウント設定」を  
タップしてください



「キーコードを更新する」を  
タップしてください



更新するキーコードを  
入力してください



キーコードの更新が  
完了しました 10

製品のご利用方法やご契約内容に関するご質問をお問い合わせください

※SAKURA Wifiに関するお問い合わせは承っておりません

## メールサポート

[support@cloudmonster.jp](mailto:support@cloudmonster.jp) 24時間365日受付

## 電話サポート

**03-6450-5151** 受付時間10:00~17:00（土日祝休業）

※上記のお問い合わせ窓口はクラウドモンスター専用窓口でございます。  
ChatWiFi/ChatWiFi-SIMに関するお問い合わせは下記までお問い合わせください。  
メールアドレス：info@chat-wifi.co